



경남서부지식재산센터 IP(지식재산)지원사업

지식재산창출지원사업

- IP기반 해외진출지원(글로벌IP스타기업)
- 중소기업IP(지식재산)바로지원
- 지자체맞춤형IP(지식재산)지원

IP활용 창업·성장지원사업

- IP(지식재산)나래프로그램

* 온라인 신청 절차 안내(17p)



경남서부지식재산센터 IP(지식재산) 지원사업

☑ 지식재산창출지원사업

- IP기반 해외진출지원(글로벌IP스타기업)
- 중소기업IP바로지원
- 지자체맞춤형IP지원

☑ IP활용 창업·성장지원사업

- IP나래프로그램

📄 사업개요

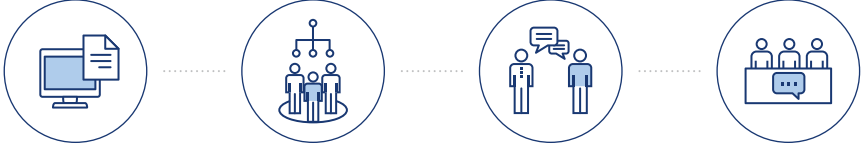
사업명	IP기반 해외진출지원(글로벌IP스타기업)	중소기업IP바로지원
지자체	진주·사천	지원 가능 지역(A)
지원규모	지역센터 컨설팅 이후 결정	20,000천원 이내
지원내용	글로벌 시장 IP 창출 종합지원	IP 창출지원
활용방법	해외출원, 권리확보 및 역량강화	특허디자인·브랜드 등 권리확보 및 역량강화
공고	연 1회(1월)	연중 수시(2월) ~ 사업비소진 시 까지
절차	선정절차 ※ 지역지식재산센터 지원사업신청시스템(pms.ripc.org)에서 회원가입 후 온라인 신청 	
상세안내	3~4쪽	5~8쪽

☑️ 지원 가능 지역

- A지역 중소기업IP바로지원
지자체맞춤형IP지원
- B지역 IP나래프로그램



☑️ 지역내 총 기업 수

자료 : 중소기업현황정보시스템 2023.11.17.

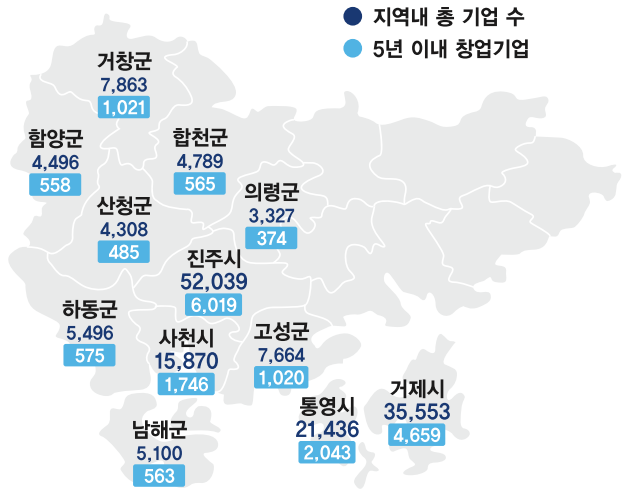

지자체맞춤형IP지원	IP나래프로그램
지원 가능 지역(A)	지원 가능 지역(B)
20,000천원 이내	17,500천원 이내
기업애로사항 해결 IP 서비스	IP 기술·경영 컨설팅
제품개발 홍보·마케팅 등 사업화 촉진	보유기술의 고도화, 자금 확보 전략 등
연중 수시(2월) ~ 사업비소진 시 까지	연 2회(2월, 6월)

지원절차



선정기업
지원내용 구체화



협력기관 선정
및 사업수행



컨설팅 실시



지원사업
결과물 제공

9~12쪽

13~16쪽

IP(지식재산)기반 해외진출지원 (글로벌IP스타기업)

“ 체계적인 지식재산 종합지원을 통해
글로벌 시장 진출 및 지역 경제를 선도할
중소기업 육성 ”

✔ 사업개요

지원 대상

진주, 사천 소재 수출(예정) 중소기업

지원 기간

3년간(매년 연차평가를 통해 계속지원 여부 결정)

지원 한도

지역센터 컨설팅 이후 결정

기업분담금

40%(현금 20% + 현물 20%)

* 해외권리화(출원, 중간대응, 등록)의 경우 현금 30%+현물 10%

* 과업규모 및 센터 예산현황에 따라 기업 분담(현금)률이 일부 상향될 수 있음

✔ 모집안내

접수 기간

2024. 1. 5.(금) ~ 2024. 2. 15.(목) 18:00(마감)

신청 방법

기업본사 소재 지역 지식재산센터 홈페이지(pms.ripc.org) 통해 사업 신청

제출 서류

중소기업확인서류, 신청서 및 사업추진(활용) 계획서 등

신청 문의

경남서부지식재산센터 ☎ 055-762-9412

✔ 절차안내



사업공고 및 모집

기업선정심사

기업선정

지원사업
계획수립

사업 수행

※기업선정심사는 1차 서류심사, 2차 현장심사, 3차 발표심사로 진행

✔ 기타

연차평가 실시

지원기업 선정 후 매년 연차평가를 통해 계속지원 여부를 결정하며,
해당연도 지원기준에 의하여 2~3년차 지원내용이 변경될 수 있음

기 타 사 항

글로벌IP스타기업 졸업기업도 신청 및 지원가능 (단, 졸업 후 2년 이상된 기업)

지원내용

IP기반 해외진출지원 기업 선정 후 사전 IP 컨설팅 결과와 기업 수요를 반영하여 예산 범위 내 3년간 IP 종합지원

구분		세부사업명	지원한도(기업분담금 제외)	지원내용
해외출원 비용지원	특허 (개별국)	특허(PCT)	2,200천원 이내	해외 출원 시 소요되는 대리인 비용, 번역료, 출원료 지원
		유럽	5,700천원 이내	
		일본	4,000천원 이내	
		미국	3,900천원 이내	
		중국	3,500천원 이내	
		동남아/기타	2,800천원 이내	
	상표 디자인	2,100천원 이내 2,400천원 이내		
해외 OA, 등록 지원	OA	미국·중국·유럽	1,900천원 이내	해외 특허·상표·디자인 출원의 중간대응(OA비용), 설정등록에 필요한 등록비 지원
		일본	1,400천원 이내	
		동남아/기타	1,000천원 이내	
	등록	유럽	3,000천원 이내	
		중국·일본·동남아/기타	2,100천원 이내 1,600천원 이내	
특허	특허맵(심화)	18,000천원 이내	특허에 대한 맞춤형 조사·분석을 통해 R&D 방향제시 및 특허 활용전략 수립 국내 등록된 특허기술을 국내·외 홍보 마케팅으로 활용할 수 있도록 영상 제작	
	특허맵(일반)	9,000천원 이내		
	특허기술 홍보영상제작	9,000천원 이내		
디자인	디자인맵(심화)	18,000천원 이내	디자인에 대한 맞춤형 조사·분석을 통해 디자인개발 방향·활용전략 수립	
	디자인맵(일반)	9,000천원 이내		
	제품디자인 개발	16,000천원 이내	제품, 포장 디자인 개발 또는 디자인 목업 제작	
	제품디자인 목업	6,000천원 이내		
	포장디자인 개발	9,000천원 이내		
	화상디자인 개발(심화)	9,000천원 이내	제품을 기반으로 화상으로 구현되어 인식되는 디자인에 대한 개발(UX·UI)	
	화상디자인 개발(일반)	6,000천원 이내	제품을 기반으로 화상으로 구현되어 인식되는 디자인에 대한 개발(GUI중심)	
브랜드	비영어권브랜드 개발	27,000천원 이내	비영어권 국가 현지의 언어/문화/상황 등을 고려한 시장 분석, 브랜드 네이밍 지원 기업 브랜드(CI) 또는 제품 브랜드(BI) 신규 개발 및 리뉴얼	
	신규브랜드 개발	14,000천원 이내		
	리뉴얼브랜드 개발	6,000천원 이내		
기타	특허&디자인 컨버전스	33,000천원 이내	단순한 외관 위주의 디자인 개발을 탈피, 특허·기술 중심의 디자인 개발	
	브랜드&디자인 컨버전스	24,000천원 이내	제품디자인 또는 브랜드 개발에 포장디자인, 목업 등 융합개발	
	기업 IP경영 진단 구축	13,000천원 이내	기업의 글로벌 IP경영 역량 진단, 해외 진출에 필요한 지식재산 전략 수립	

※ 디자인목업의 경우 제품디자인 과업의 결과물에 한하여 연계로 지원 가능

※ 특허기술홍보영상제작 과제의 경우, 향후 과업 재설계 등을 통해 단가 조정 될 수 있음

중소기업IP(지식재산) 바로지원

“ 중소기업 경영 현장에서 마주하는 다양한 지식재산 애로사항에 대하여 적시 해결 및 상담을 통한 지식재산 긴급지원 서비스 ”

✓ 사업개요

지원 대상

경남서부지역 중소기업

(진주시, 통영시, 사천시, 거제시, 남해군, 하동군, 산청군, 함양군, 거창군, 합천군)

지원 한도

기업당 2건 이내(총 2,000만원 이내, 기업분담금 제외),

* 지자체맞춤형IP지원 세부사업과 교차신청가능

기업분담금

40%(현물 20% + 현금 20%)

* (예비)사회적 기업, 소상공인, 여성기업의 경우 현물 30% + 현금 10%

* 국내·외 권리화의 경우 현금 30% + 현물 10%

✓ 모집안내

접수 기간

수시접수(연중), 사업공고일 ~ 예산소진 시 까지

제출 서류

(필수)지원사업 신청서, 세부사업 활용계획서, 사업자등록증, 중소기업확인서 등

신청 문의

경남서부지식재산센터 ☎ 055-762-9411

✓ 지원내용

지식재산센터 전문컨설턴트의 직접컨설팅 또는 외부협력기관을 활용하여 국내·외 출원비용, 특허맵, 디자인맵, 브랜드 개발, 디자인 개발, 특허기술홍보영상 제작 등 지원

구분	세부사업명	지원한도(기업분담금 제외)	지원내용	
국내출원 비용지원	특허	2,100천원 이내	국내 출원 시 소요되는 대리인 비용, 출원료 지원	
	실용신안	1,350천원 이내		
	상표	450천원 이내		
	디자인	550천원 이내		
해외출원 비용지원	특허(PCT)	2,200천원 이내	해외 출원 시 소요되는 대리인 비용, 번역료, 국제출원 수수료 지원	
	특허 (개별국)	유럽		5,700천원 이내
		일본		4,000천원 이내
		미국		3,900천원 이내
		중국		3,500천원 이내
	동남아/기타	2,800천원 이내		
상표	2,100천원 이내			
디자인	2,400천원 이내			
특허	특허맵(일반)	9,000천원 이내	특허에 대한 맞춤형 조사·분석을 통해 R&D 방향제시 및 특허 활용전략 수립	
	특허기술 홍보영상제작	9,000천원 이내	국내 등록된 특허기술을 국내·외 홍보 마케팅으로 활용할 수 있도록 영상 제작	

디자인	디자인맵(일반)	9,000천원 이내	디자인에 대한 맞춤형 조사분석을 통해 디자인개발 방향·활용전략 수립
	제품디자인 개발	16,000천원 이내	제품, 포장 디자인 개발 또는 디자인 목업 제작
	제품디자인 목업	6,000천원 이내	
	포장디자인 개발	9,000천원 이내	
	화상디자인 개발(심화)	9,000천원 이내	제품을 기반으로 화상으로 구현되어 인식되는 디자인에 대한 개발(UX·UI)
	화상디자인 개발(일반)	6,000천원 이내	제품을 기반으로 화상으로 구현되어 인식되는 디자인에 대한 개발(GUI중심)
브랜드	신규브랜드 개발	14,000천원 이내	기업 브랜드(CI) 또는 제품 브랜드(BI) 신규 개발 및 리뉴얼
	리뉴얼브랜드 개발	6,000천원 이내	

- ※ (특허, 디자인, 브랜드) (예비)사회적기업, 소상공인, 여성기업의 경우 현금 10% + 현물 30% 적용
- 수혜기업의 사업 신청일 기준으로 유효기간 만료 前 확인서만 인정
- ※ 해외출원비용지원, 제품디자인목업의 경우 단독으로 지원 불가능(PCT제외)
- 해외출원비용지원(PCT제외) : 특허, 상표, 디자인의 경우, 중소기업 IP 바로지원 사업의 산출물에 한하여 후속 및 병행지원 가능(특허기술홍보영상, 제품디자인 목업 제외)
- 제품디자인 목업 : 제품디자인의 산출물에 한하여 후속 및 병행지원 가능

세부사업별 지원내용

· 국내·외 출원비용 지원

국내·외 출원 시 소요되는 대리인 비용, 번역료, 출원료 등 지원

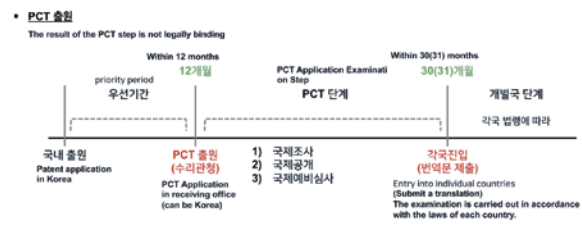

· 특허(디자인)맵

중소기업 IP 동향을 조사·분석하고, 수혜기업에게 필요한 세부활용 전략을 수립하여 소규모의 맞춤형 특허(디자인맵) 결과보고서 제공

※ 필요 시 국내특허출원 1건(출원수수료는 수혜기업 부담)

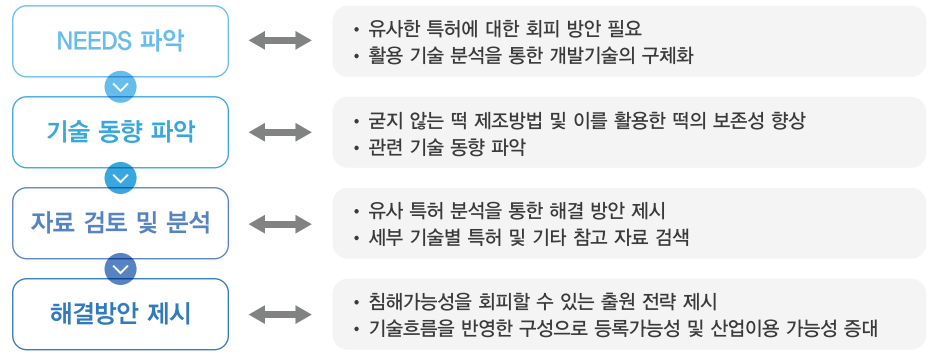

☑ 세부사업별
지원내용

● 특허기술홍보영상 제작

중소기업이 보유한 등록 특허기술의 내용을 그래픽, 나레이션 등을 통한 3차원 홍보영상 제작 지원



실사 제작



그래픽 제작

● 제품디자인 개발 및 제품디자인 목업

중소기업이 보유한 기술이 적용된 제품의 디자인을 개발(사용성, 편의성 등 기능적 차별화 필수)지원하고 제품디자인에 연계된 제품의 목업(Mock-up) 제작
※ 국내 디자인출원 1건(출원수수료는 수혜기업 부담) 필수

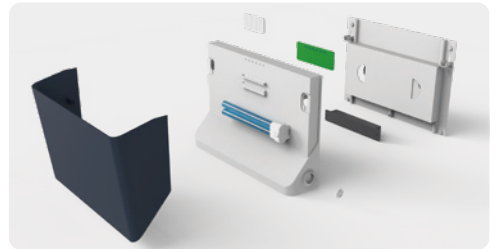
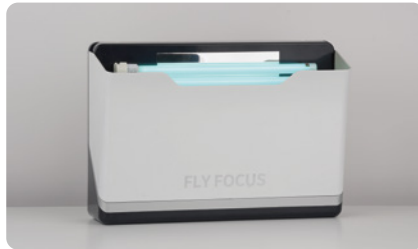

● 화상디자인(심화·일반) 개발

제품을 기반으로 화상으로 구현되어 인식되는 디자인 개발 지원
(심화 : UX·UI결합 지원, 일반 : GUI 중심)

※ 홈페이지 등 웹디자인 제외, 국내 디자인출원 1건 (출원수수료는 수혜기업 부담) 필수

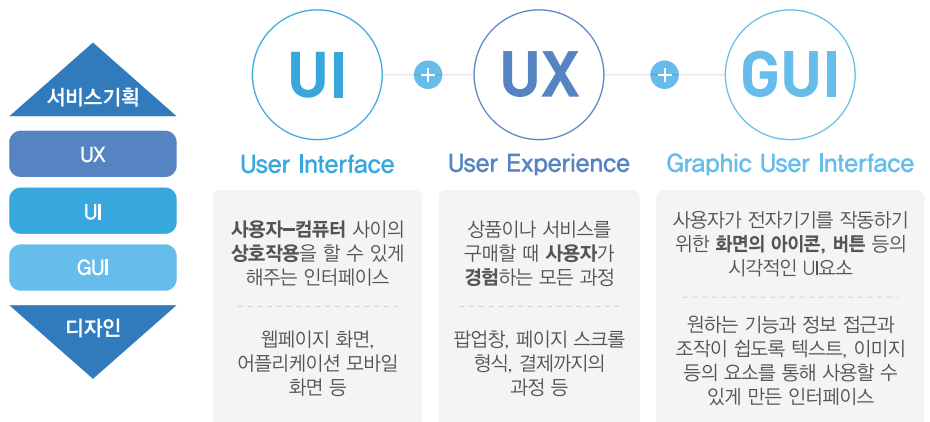

☑ 세부사업별
지원내용

● 포장디자인 개발

중소기업 제품의 포장 및 패키지 디자인 개발 지원
 ※ 국내 디자인출원 1건(출원수수료는 수혜기업 부담) 필수



● 신규브랜드 개발

중소기업의 사업특성과 범위에 맞는 기업브랜드(CI), 제품브랜드(BI) 등
 차별화된 브랜드 개발 지원
 ※ 국내 상표출원 1건(출원수수료는 수혜기업 부담) 필수



● 리뉴얼브랜드 개발

중소기업에서 보유한 브랜드의 리뉴얼 개발 지원
 ※ 국내 상표출원 1건(출원수수료는 수혜기업 부담) 필수



지자체맞춤형IP (지식재산)지원

“ 중소기업 경영 현장에서 마주하는 다양한 지식재산 애로사항에 대하여 적시 해결 및 상담을 통한 지식재산 긴급지원 서비스 ”

☑ 사업개요

지원 대상

경남서부지역 중소기업

(진주시, 통영시, 사천시, 거제시, 남해군, 하동군, 산청군, 함양군, 거창군, 합천군)

• 지자체별 세부사업 및 지원내용이 다르므로 반드시 “경남서부지식재산센터 홈페이지”(www.ripco.org/jinju)에서 확인 후 신청

지원 한도

기업당 2건 이내(총 2,000만원 이내, 기업분담금 제외),

* 중소기업IP바로지원 세부사업과 교차신청가능

기업분담금

40%(현물 20% + 현금 20%)

* (예비)사회적 기업, 소상공인, 여성기업의 경우 현물 30% + 현금 10%

☑ 모집안내

접수 기간

수시접수(연중), 사업공고일 ~ 예산소진 시 까지

제출 서류

(필수)지원사업 신청서, 세부사업 활용계획서, 사업자등록증, 중소기업확인서 등

신청 문의

경남서부지식재산센터 ☎ 055-762-9413

☑ 지원내용

지식재산센터 전문컨설턴트의 기업 애로사항 컨설팅 또는 협력기관과 컨소시엄을 구성하여 융·복합제품개발, 시제품 제작, SNS홍보영상 제작, Live-TV커머스 지원, 홈페이지(반응형) 구축, IP창업스타트프로그램 등 지원

구분	세부사업명	지원한도(기업분담금 제외)	비고
사업화	융·복합제품 개발	12,000천원 내외	보유기술의 사업화 역량강화
	시제품 제작	10,000천원 내외	
홍보·마케팅	SNS홍보영상 제작	5,000천원 내외	중소기업 우수제품의 마케팅 역량강화
	Live커머스 지원	5,000천원 내외	
	TV커머스 지원	12,000천원 내외	
	홈페이지(반응형) 구축	5,000천원 내외	
역량강화	IP창업스타트프로그램	9,000천원 내외	일반·창업기업의 사업화 기반 조성
	국내출원비용 지원(개인발명가)	2,100천원 내외	
	1C-1P 멘토링	무료	

※ 사업산출물 출원시 출원료는 사업비에 포함(출원수수료, OA비용, 등록관련 제반비용은 수혜기업 부담)

※ 역량강화사업 신청 시 e-mail 접수(gyeongmin9@korcham.net)

☑ 세부사업별
지원내용

● 융·복합제품 개발

지역에서 생산 또는 가공하는 특산물(특화산업)에 대하여 우수한 품질을 바탕으로 하는 차별화된 새로운 융·복합IP제품 창출
 ※ 국내특허출원 1건(출원수수료는 수혜기업 부담) 필수

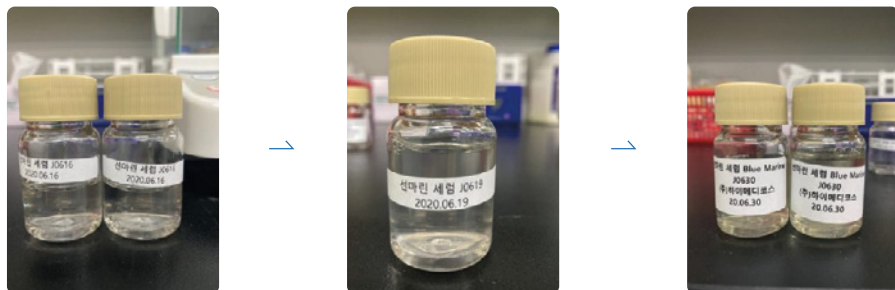

● 시제품 제작

중소기업의 기술사업화 촉진 및 기술경쟁력 강화를 위해 기업이 보유한 기술 및 아이디어에 대한 시제품 제작 지원(양산화 전단계의 기구·도구·기계 등, 식품제외)



● SNS홍보영상 제작

기업이 보유한 지식재산 활용 및 생산제품에 대한 국내·외 효율적 홍보와 판매촉진 등 지역제품의 판로확대 지원

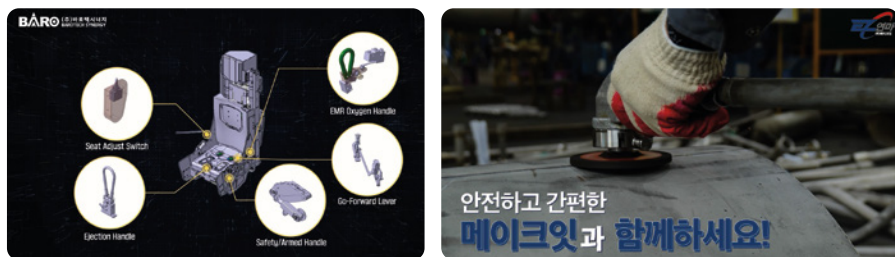

**☑ 세부사업별
지원내용**

● **Live-TV커머스 지원**

온라인 또는 TV커머스 방송 플랫폼을 활용한 중소기업 우수제품의 효율적 마케팅 지원 및 실시간 판매지원



● **홈페이지(반응형) 구축**

기업이 보유한 지식재산 활용과 생산제품에 대한 국내·외 효율적 홍보와 판매촉진 등의 온라인 플랫폼 구축 지원



● **1C-1P 멘토링(1 Company 1 Professional)**

전문가 연계 지식재산 전반에 관한(창출·활용·보호, 사업화, 마케팅 등) 전문가의 현장 밀착 멘토링을 활용한 적시적 컨설팅



세부사업별 지원내용

IP창업스타트프로그램

창업아이템을 보유한 예비창업자가 필요로하는 IP관련 제반 애로사항에 대하여
 동시 다발적으로 적시에 지원하여 보다 원활하고 효율적인 강소 창업을 유도하고
 성공적인 사업화 기반 조성

- 지원대상** 지역 내 “예비창업자” ※ 단, 당해 연도 창업자의 경우 지원 가능
- 지원조건** 아이디어의 기술성/사업성, 예비창업자의 창업의지 등을 검토하여 선정
- 지원한도** 총 사업비 10,000천원 내외, 지원금 9,000천원 내외
 (총 사업비 = 지원금 90% + 예비창업자 현금 10%)

지원내용	구분	세부사업	지원한도
필수		아이템 심층상담	센터에서 지원
		지식재산 및 창업 관련 교육	
		창업컨설팅	
		선행기술조사	
선택		창업아이템 고도화 및 권리화*	2,000천원 내외
		유망기술도출	3,000천원 내외
		포트폴리오 구축	3,000천원 내외
		분쟁예방전략	3,000천원 내외
		IP사업계획서·발표자료	3,000천원 내외
		IR기초자료	3,000천원 내외
		시장조사	3,000천원 내외
		내·외부 환경분석	3,000천원 내외
		3D모형설계 및 가공	2,000천원 내외
		소(小)디자인 개발	3,000천원 내외
		소(小)브랜드 개발	3,000천원 내외

* 창업아이템 고도화 및 권리화 : 지원금액에는 출원으로 포함되어 있음
 단, 출원수수료는 반드시 별도로 자부담하여야 함
 ※ 본 사업은 결과에 따라 우수사례는 관내 보육기관에 추천할 수 있음
 * 수혜기업의 경우 당해년도 창업 필수(하반기 수혜기업은 지원 후 1년 이내)

제출서류 지원사업 신청서, 세부사업 활용계획서

국내출원비용 지원(개인발명가)

국내출원 시 소요되는 대리인비용 등 출원료 지원

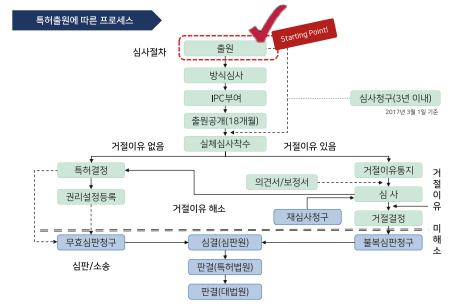

IP(지식재산) 나래프로그램

“ 기술을 보유한 기업 중 창업 후 7년 이내
중소기업과 전환창업으로 재도약을 노리는 중소기업
보유기술에 대하여 지식재산 기반의 기술·경영 컨설팅
지원을 통해 시장경쟁력 강화 및 기업생존력 제고 ”

☑ 사업개요

지원 대상

경남서부지역 중소기업

(진주시, 사천시, 의령군, 고성군, 남해군, 하동군, 산청군, 함양군, 거창군, 합천군)

지원 한도

정부지원금 17,500천원 이내

기업분담금

30%(현물 15% + 현금 15%)

* 전년도 매출無기업, (예비)사회적 기업의 경우 현물 20% + 현금 10%

☑ 모집안내

접수 기간

연 2회 공고(2월, 6월)

신청 대상

창업 후 7년 이내 기술을 보유한 중소기업 [7년 이내 창업기업, 공고일 기준]

전환창업 후 5년 이내 기술을 보유한 중소기업 [5년 이내 창업기업, 공고일 기준]

제출 서류

(필수)지원사업 신청서, 세부사업 활용계획서, 사업자등록증, 중소기업확인서 등

신청 문의

경남서부지식재산센터 ☎ 055-762-9412

☑ 지원내용

창업기업에게 보유기술의 독점권 권리 도출을 지원하고 지식재산 기반 경영을 위한
기술·경영 융·복합 컨설팅 제공

[100일 이내의 기간 동안 전문가 밀착 맞춤형 IP(지식재산) 기술·경영 융·복합 컨설팅 지원]

최종결과물

특허출원 및 IP(지식재산)기술·경영 융·복합 컨설팅 결과보고서

IP(지식재산)나래프로그램 [맞춤형 IP(지식재산) 컨설팅]			
IP(지식재산) 기술전략	IP(지식재산) 경영전략	지원규모	지원기업분담금
유망기술 도출	IP 인프라 · 조직 구축	정부지원금 17,500천원 이내	30% (현물 15% + 현금 15%) 전년도 매출無기업, (예비)사회적 기업 (현물 20% + 현금 10%)
IP 분쟁예방 전략	IP 자산구축		
강한 특허권 확보	IP 사업화 전략		
경쟁사 기술분석	IP 브랜드 · 디자인 경영		
특허 포트폴리오 전략	타기관 지원사업 연계		
R&D 방향성 설정	기타 경영컨설팅 지원		

※ 기업의 상황에 따라 상기 내용의 맞춤형 지원, 지원규모는 향후 변경될 수 있음, IP나래프로그램의 경우 출원 및 등록
관련 제반비용은 사업비에 포함, 동일한 사업내용으로 타기관의 중복지원을 받은 경우 지원취소 및 지원금 환수

☑ **컨설팅
수행 세부
프로세스**

IP 기술 컨설팅	01 기업현황 분석	기업현황 및 기술내용 파악 →	내외부환경분석 기업역량분석 →	기업니즈 분석 →	과업범위 확정
	02 특허검색 전략수립	키워드 확정 →	기술트리 설정 →	검색식 확정	
	03 유효특허 선별	특허검색 →	노이즈 제거 →	유효특허 선별	
	04 특허정량 분석	연도별 분석 →	국가별 분석 →	기술분류별 분석 →	출원인별분석 경쟁사별분석
	05 특허정성 분석	주요특허 선별 →	핵심특허 추출 →	침해·회파무효화 가능성 분석 →	핵심특허 대응방안 수립
		활용특허 분석 →	Seed 아이디어 도출 →	신규 IP창출, R&D방향설정, IP포트폴리오 구축	
			기업기술 또는 제품에서 IP발굴		
IP 경영 컨설팅	01 IP 교육	IP기본교육 →	IP실무교육 →	지식재산 경영인증 도입교육 →	직무발명 보상제도 도입교육
	02 후속연계 컨설팅	후속연계 니즈파악 →	지원사업 정보제공 →	연계사업 관련 사업계획서 작성지원	
	03 인증도입 컨설팅	기업제품 및 관련인증 분야 파악 →	인증취득 컨설팅		
	04 기타사항	판로개척 컨설팅 →	제품계약 체결 컨설팅 →	투자관련 계약서 작성 컨설팅 →	IP금융 컨설팅

※ 본 프로세스는 예시이며, 수혜기업의 니즈에 따라 탄력조정 가능

IP(지식재산) 기술전략

셀리턴社 주요특허 분석

링크	다파장 광원부를 구비하는 안면 마스크(face mask having multi-wavelength light part)				
출원번호	KR2017-0072605	출원일	20170609	공개/등록번호	KR 2017791 B1
출원인(현재권리자)	(주)셀리턴 (주)셀리턴		발명자	김일수 김나연	
패밀리특허	KR 2017791 B1, KR 2018-0134624 A		소속여부	N	등록
발명의 요지	<p>[정구항] 작용자의 안면이 수용되는 공간인 수용공간이 형성되는 마스크 부, 상기 마스크부에 설치되며 작용자의 안면으로 관을 조사하되, 복수개의 파장영역을 각각 형성하는 복수개의 LED를 포함하는 광원부, 상기 광원부에 전기적으로 연결되어 상기 광원부의 작동을 제어하는 제어부, 상기 광원부와 상기 제어부로 전원을 공급하는 배터리부를 포함하되, 상기 광원부는 460nm 내지 470nm의 파장을 출력하는 LED로 마련되는 제1광원과 620nm 내지 680nm의 파장을 출력하는 LED로 마련되는 제2광원과, 760nm 내지 900nm 파장을 출력하는 LED로 마련되는 제3광원을 포함하며, -중략- 상기 터치부는 작용자의 이마와 광대와 미간의 위치에 대응되도록 상기 외피부의 전면에 설치되며 작용자가 상기 외피부에 접촉하는 경우 전기적인 신호를 생성하는 터치센서와, 상기 외피부의 후면에 설치되며 상기 터치센서로부터 전달되는 전기적인 신호가 전달되는 경우 이를 감지하여 상기 제어부로 전기적인 신호를 전달하는 터치센서와, 상기 터치센서에 전적으로도 포함되며 상기 광원부에서 발생하는 진동파를 흡수하여 상기 배터리부의 진동을 중립하는 진동파 흡수층과, 상기 터치센서의 타면에 설치되며 상기 제어부로 전기적으로 연결되며 외부로 영상정보를 출력하는 디스플레이부를 포함하는 다파장 광원부를 구비하는 안면 마스크.</p>		<p>대표도면</p>		
	<p>경도의 의견</p> <p>(1) 해결하고자 하는 과제 다양한 영역(다의 파장을 발생시키는 광원부를 이용하여 피부부를 효과적으로 재생시키고, 피부 트러블을 방지할 수 있는 다파장 광원부를 구비하는 안면 마스크를 제공</p> <p>(2) 본 발명의 구성 (특징) 3종류의 서로 다른 파장을 출력하는 제1광원 내지 제3광원을 이용한 스킨 케어용 안면 마스크</p>				

도면9 : 제1 타입의 얼굴 이미지로부터 복수의 부분 이미지들을 추출하는 과정

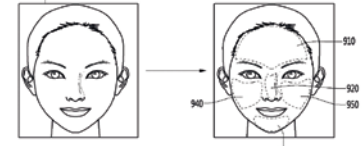

도면11 : 영상 변환 모델의 실제 출력 결과

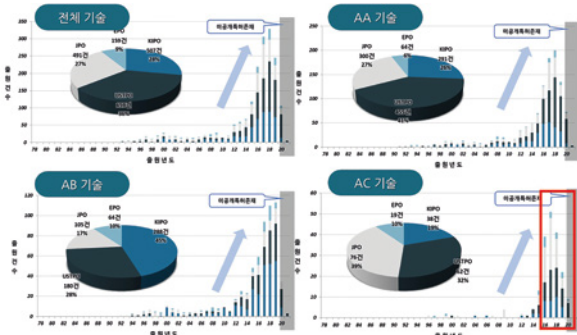
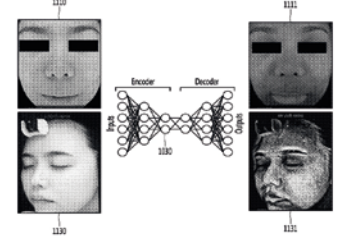

- 주요 국가 별 내-외국인 비율은 일본, 한국, 유럽 순으로 외국인 특허 출원 비중이 높게 나타남.
- 주요 출원인 국적은 미국, 스위스, 일본, 캐나다, 오스트리아 국적 순으로 나타남(총 18개국).
- 미국과 스위스 국적의 출원인의 특허출원이 가장 활발하게 나타남.

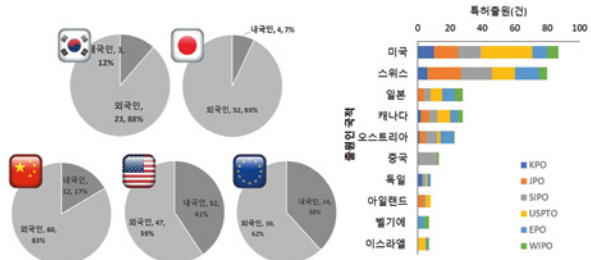

IP History

연도	2001년 ~ 2003년	2014년 ~ 2016년	2017 ~ 2018년	2019년 ~ 최근
기술동향	가상세계를 위한 장치 및 하드웨어 기술	가상세계, 혼합현실 콘텐츠 기술	가상현실 및 혼합현실 4K/8K 영상 처리 기술	사용자의 편의, 도우미가 위한 기술
주요특허	<ul style="list-style-type: none"> 대한 10-2001-0010000: 가상세계를 위한 장치 및 하드웨어 기술 대한 10-2001-0010001: 가상세계를 위한 장치 및 하드웨어 기술 	<ul style="list-style-type: none"> 대한 10-2014-0010000: 가상세계, 혼합현실 콘텐츠 기술 대한 10-2014-0010001: 가상세계, 혼합현실 콘텐츠 기술 	<ul style="list-style-type: none"> 대한 10-2017-0010000: 가상현실 및 혼합현실 4K/8K 영상 처리 기술 대한 10-2017-0010001: 가상현실 및 혼합현실 4K/8K 영상 처리 기술 	<ul style="list-style-type: none"> 대한 10-2019-0010000: 사용자 편의, 도우미가 위한 기술 대한 10-2019-0010001: 사용자 편의, 도우미가 위한 기술

워드 클라우드

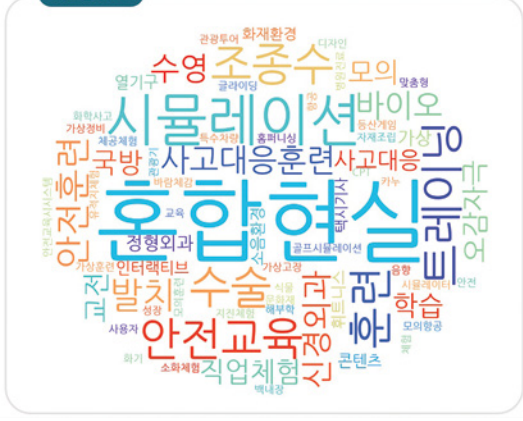

경남서부지식재산센터 지원사업 온라인 신청절차 안내

01 회원가입

- 01 DAUM, NAVER 등 포털사이트에서 '경남서부지식재산센터' 검색
* 공동인증서 준비 필수



- 02 RIPC 사업관리시스템(PMS) 클릭



03 RIPC 사업관리시스템에서 회원가입 클릭

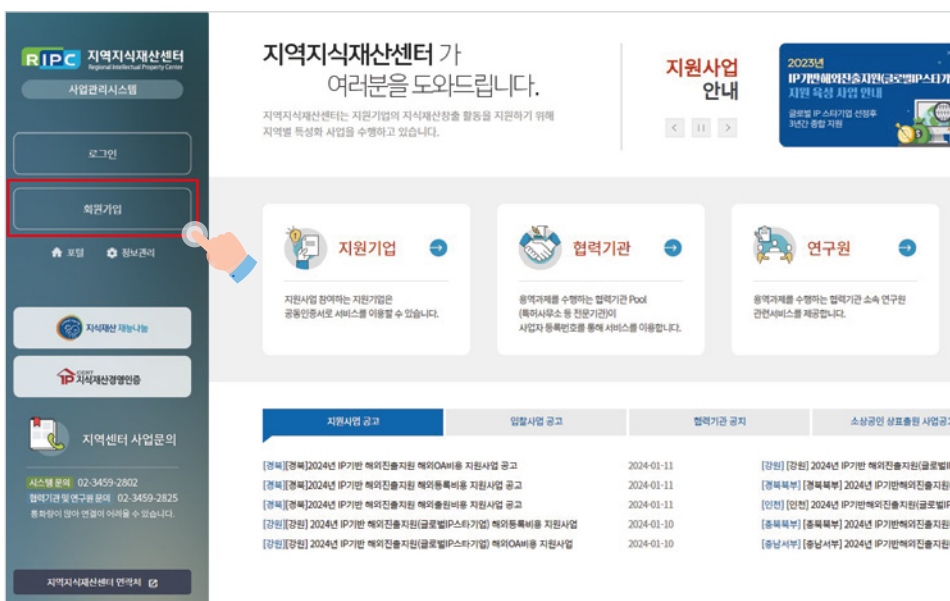

04 지원기업 회원가입(공동인증서 준비)

* 개인기업 및 법인기업 사용자(사업자등록번호) 공동인증서 필수

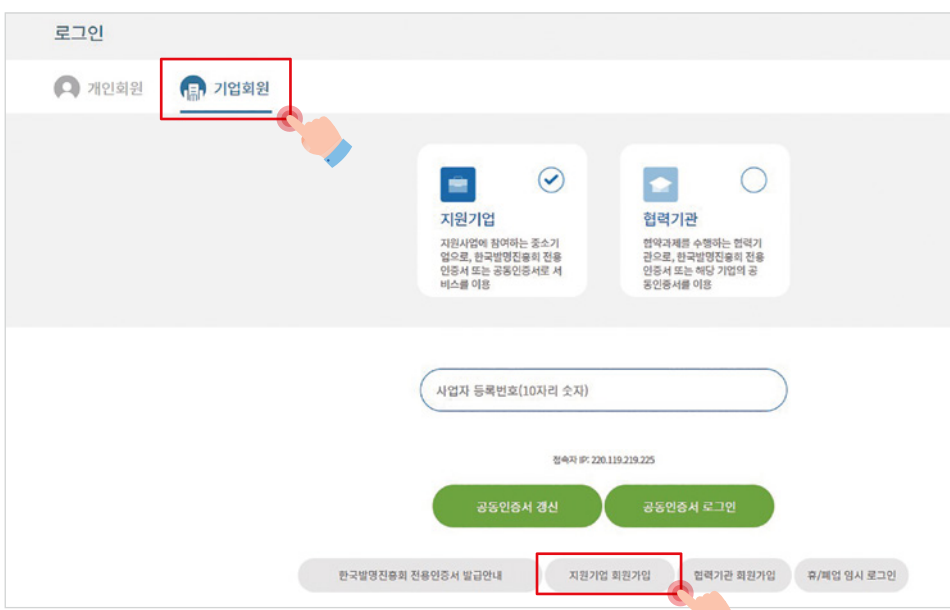

05 약관동의 → 기업인증(공동인증서 등록) → 기본정보 입력
→ E-mail 주소 입력 → 가입정보 조회

지원기관 회원가입(지원기업) 모든 기업회원의 계정은 되며, 인증서가 없는 경우 회원가입이 불가능합니다.

STEP 1 약관동의 STEP 2 기업인증 STEP 3 기본정보 입력 STEP 4 E-mail주소 인증 STEP 5 가입정보 조회

RIPC 통합아이디 서비스 이용약관 동의합니다.

제 1 장 총 칙

제 1 조 (목적)

본 약관은 "통합아이디 시스템을 운영하는 한국발명진흥회 지역지식재산센터"이하 "RIPC"라 한다)이 제공하는 "통합아이디 서비스"(http://www.ripc.org/ www.ripc.org)의 "서비스"가 워터마크 및 로고를 포함하여 "서비스"의 과외로 제공 시 해당 로고를 무단으로 모조리하여서는 안 됩니다.

개인정보 동의 약관(필수) 동의합니다.

- * 개인정보 수집 및 이용 목적
개인정보보호법 제 15조(개인정보의 수집 및 이용)에 의거, 한국발명진흥회 지역지식재산센터는 수집한 개인정보를 다음의 목적을 위해 활용합니다.
- 홈페이지 회원 관리 및 관련 서비스 제공
- * 수집 이용하려는 개인정보의 항목
아이디명(닉네임) 및 ID(아이디명)의 소지 및 인출에 의거 한국발명진흥회 지역지식재산센터는 해당아이디 ID에 대한 개인정보를 수집합니다.

동의 안 함 **다음**

06 지원사업 신청준비

06 로그인(공동인증서 필수) → 사업자등록번호 입력 → 공동인증서 로그인

지원기관 회원가입(지원기업) 모든 기업회원의 계정은 되며, 인증서가 없는 경우 회원가입이 불가능합니다.

STEP 1 약관동의 STEP 2 기업인증 STEP 3 기본정보 입력 STEP 4 E-mail

RIPC 지식재산센터
Regional Intellectual Property Center

사업관리시스템

로그인

회원가입

홈 부팅 정부관리

지식재산채용가능

지식재산창업인증

지역센터 사업문의

시스템 문의 02-3459-2802
협력기관 및 연구부 문의 02-3459-2825
통화량이 많아 연결이 어려울 수 있습니다.

동의 안 함

07 지원사업 공고(더보기) 클릭

The screenshot shows the RIPC portal homepage. The left sidebar contains navigation menus for '지원사업 관리', '회원관리', '게시판', '지역센터 사업문의', and '1:1 게시판'. The main content area features a header with '지역지식재산센터가 여러분을 도와드립니다.' and a '지원사업 안내' section. Below this, there are three cards for '지원사업', '협력기관', and '연구원'. The '지원사업 공고' section is highlighted with a red box, and a hand cursor is pointing to the '+ 더보기' button. To the right, there is a '통합 공지' section with several notices.

08 지역센터(경남서부) 체크 후 검색 또는 해당 지자체명 검색

The screenshot shows the search results page for '지원사업 공고'. The search criteria are set to '2024년' and '공고 제목'. The '지역센터' dropdown menu is set to '경남서부', which is highlighted with a red box. The '검색' button is also highlighted with a red box. Below the search criteria, there is a table of search results with columns for '공고번호', '연차', '사업명', and '공고제목'. The table contains 10 rows of data.

공고번호	연차	사업명	공고제목
인선-24-A11710	인선	IP기반 해외진출지원(글로벌IP스타기업) 사업	[인선] 2024년 IP기반 해외진출지원(글로벌IP스타기업) 해외홍리터물 지원사업 공고
인선-24-A11709	인선	IP기반 해외진출지원(글로벌IP스타기업) 사업	[인선] 2024년 IP기반 해외진출지원(글로벌IP스타기업) 해외O&B용 지원사업 공고
인선-24-A11708	인선	IP기반 해외진출지원(글로벌IP스타기업) 사업	[인선] 2024년 IP기반 해외진출지원(글로벌IP스타기업) 해외홍리터물 지원사업
경북-24-A11704	경북	IP기반 해외진출지원(글로벌IP스타기업) 사업	[경북]2024년 IP기반 해외진출지원 해외O&B용 지원사업 공고
경북-24-A11703	경북	IP기반 해외진출지원(글로벌IP스타기업) 사업	[경북]2024년 IP기반 해외진출지원 해외홍리터물 지원사업 공고
경북-24-A11702	경북	IP기반 해외진출지원(글로벌IP스타기업) 사업	[경북]2024년 IP기반 해외진출지원 해외홍리터물 지원사업 공고
강원-24-A11696	강원	IP기반 해외진출지원(글로벌IP스타기업) 사업	[강원] 2024년 IP기반 해외진출지원(글로벌IP스타기업) 해외홍리터물 지원사업
강원-24-A11695	강원	IP기반 해외진출지원(글로벌IP스타기업) 사업	[강원] 2024년 IP기반 해외진출지원(글로벌IP스타기업) 해외O&B용 지원사업
강원-24-A11694	강원	IP기반 해외진출지원(글로벌IP스타기업) 사업	[강원] 2024년 IP기반 해외진출지원(글로벌IP스타기업) 해외홍리터물 지원사업
경북북부-24-A11690	경북북부	IP기반 해외진출지원(글로벌IP스타기업) 사업	[경북북부] 2024년 IP기반해외진출지원(글로벌IP스타기업)사업 모집 공고

13 기타서류 작성

- ※ 중소기업확인서(중기업, 소기업, 소상공인), (예비)사회적 기업, 여성기업 발급
- ※ IP상담확인서(기업대표 및 담당자가 지역센터에 방문하여 상담을 받은 경우에 한함)
- ※ 재무제표미제출사유서는 기업의 특성상 제출이 불가한 경우 또는 재무제표를 대체할 자료가 있을 경우 작성

중소기업-소상공인 / (예비)사회적기업 / 여성기업 증빙 방법	
중소기업, 소상공인	<p>가. 포털사이트(ex-네이버, 다음 등)에 중소기업현황정보시스템 검색</p> <p>나. 사이트(http://sminfo.mss.go.kr/) 접속 후</p> <p>다. 화면 상단 왼쪽에서 세번째 탭 “중소기업 확인서 발급신청-확인서 출력/수정”에서 진행</p> <p>라. 중소기업확인서 담당 문의처 ☎ 02-3215-2674</p> <p>※ 소상공인의 경우 중소기업 확인서 출력 시 소상공인으로 기재되어 출력됨</p>
(예비) 사회적기업	<p>가. 한국사회적기업진흥원에서 발급하는 ‘사회적기업인증서’ 사본 제출</p> <p>나. 사회적기업인증 담당 문의처 : 한국사회적기업진흥원 인증평가팀 ☎ 031-697-7721~9</p>
여성기업	<p>가. 포털사이트(ex-네이버, 다음 등)에 공공구매 종합정보 검색</p> <p>나. 사이트(http://smpp.go.kr/) 접속</p> <p>다. “중소기업 클릭 - 여성기업확인서 신청/출력”에서 진행</p> <p>라. 여성기업확인서 담당 문의처 ☎ 1666-9988</p>

☑️ 지원사업 신청

14 이용동의 안내 → 진단KIT 작성 → 제출서류 등록 → 신청서 제출

지원사업 관리 > 지원사업 신청

STEP 1 지원사업 공고상세 STEP 2 이용동의 안내 STEP 3 진단 KIT 작성 STEP 4 제출서류 등록 STEP 5 신청서 작성/제출

지원사업 공고상세

지원사업 신청

공고명	[경남서부 센터] [진주시]중소기업(지식재산)바로지원 신청 공고		
접수기간	02.07 09:00 ~ 12.31 00:00	공고상태	● 공고중
사업년도	2022년		
사업구분	중소기업 IP바로지원	지원사업	중소기업 IP바로지원
별기표	2022년 중소기업 IP바로지원 실시표		

진주상공회의소 경남서부지식재산센터 공고 제2022-1호

2022년 “중소기업IP(지식재산)바로지원” 사업 모집공고 특허·디자인맵, 브랜드·디자인개발, 특허기술홍보영상제작, 해외출원 등

‘2022년 중소기업IP바로지원사업’을 다음과 같이 공고하오니, 본 사업에 참여를 원하는 기업은 경남서

15 이용동의 안내(전체 동의)

기업 불합점 납부 동의

협력기관 물 내 수할기관격의 업무 실행 동의

※ 지식재산창출지원사업, IP활용 창업·성장지원사업의 경우 특허청 POOL에 등록되어 있는 전문기관과 사업 수행(필수)

16 자가진단 KIT, IP스펙트럼 작성(서류심사 시 진위여부 확인) 저장 후 제출서류 등록
 ※ 각 사업별로 자가진단 양식 상이

저장

저장 및 진행

이전 단계

다음

제출서류 등록

17 제출서류 등록 저장 후 다음단계 이동

- ※ 통합신청서, 사업자등록증, 중소기업확인서, 재무제표 또는 재무제표미제출사유서, 사업추진(활용)계획서 필수 등록
- ※ 사업별 필수 서류 확인 후 등록

제출서류 등록

<table border="1" style="width: 100%; border-collapse: collapse;"> <tr> <td style="width: 80%;">공고명</td> <td>[경남서부] [경남서부] 2024년 R7기벤처진흥사업(글로벌벤처기업사업 모집 공고</td> <td style="width: 20%;"></td> </tr> <tr> <td>통합신청서 (첨부서류 양식*)</td> <td><input type="checkbox"/> 파일 선택 <input type="checkbox"/> 선택한 파일 업로드</td> <td></td> </tr> <tr> <td>사업자 등록증 사본*</td> <td><input type="checkbox"/> 파일 선택 <input type="checkbox"/> 선택한 파일 업로드</td> <td></td> </tr> <tr> <td>중소기업구분인증서*</td> <td><input type="checkbox"/> 파일 선택 <input type="checkbox"/> 선택한 파일 업로드</td> <td></td> </tr> <tr> <td>회사소개서*</td> <td><input type="checkbox"/> 파일 선택 <input type="checkbox"/> 선택한 파일 업로드</td> <td></td> </tr> <tr> <td>인증관련 증명서(Inno-Biz, Main-Biz, 지적재산권명인용 등) 사본</td> <td><input type="checkbox"/> 파일 선택 <input type="checkbox"/> 선택한 파일 업로드</td> <td></td> </tr> <tr> <td>기술, 영업 관련 수상실적 증명서류 사본</td> <td><input type="checkbox"/> 파일 선택 <input type="checkbox"/> 선택한 파일 업로드</td> <td></td> </tr> <tr> <td>[개발(보) 활용] 직무일명 부상 우수기업 인증서 사본</td> <td><input type="checkbox"/> 파일 선택 <input type="checkbox"/> 선택한 파일 업로드</td> <td></td> </tr> <tr> <td>재무제표(최근3개년)*</td> <td><input type="checkbox"/> 파일 선택 <input type="checkbox"/> 선택한 파일 업로드</td> <td></td> </tr> <tr> <td>지재권 출원 및 등록 증명서류</td> <td><input type="checkbox"/> 파일 선택 <input type="checkbox"/> 선택한 파일 업로드</td> <td></td> </tr> <tr> <td>상시근로자 수 인증서(4대사업기업자 명부 등)*</td> <td><input type="checkbox"/> 파일 선택 <input type="checkbox"/> 선택한 파일 업로드</td> <td></td> </tr> </table>	공고명	[경남서부] [경남서부] 2024년 R7기벤처진흥사업(글로벌벤처기업사업 모집 공고		통합신청서 (첨부서류 양식*)	<input type="checkbox"/> 파일 선택 <input type="checkbox"/> 선택한 파일 업로드		사업자 등록증 사본*	<input type="checkbox"/> 파일 선택 <input type="checkbox"/> 선택한 파일 업로드		중소기업구분인증서*	<input type="checkbox"/> 파일 선택 <input type="checkbox"/> 선택한 파일 업로드		회사소개서*	<input type="checkbox"/> 파일 선택 <input type="checkbox"/> 선택한 파일 업로드		인증관련 증명서(Inno-Biz, Main-Biz, 지적재산권명인용 등) 사본	<input type="checkbox"/> 파일 선택 <input type="checkbox"/> 선택한 파일 업로드		기술, 영업 관련 수상실적 증명서류 사본	<input type="checkbox"/> 파일 선택 <input type="checkbox"/> 선택한 파일 업로드		[개발(보) 활용] 직무일명 부상 우수기업 인증서 사본	<input type="checkbox"/> 파일 선택 <input type="checkbox"/> 선택한 파일 업로드		재무제표(최근3개년)*	<input type="checkbox"/> 파일 선택 <input type="checkbox"/> 선택한 파일 업로드		지재권 출원 및 등록 증명서류	<input type="checkbox"/> 파일 선택 <input type="checkbox"/> 선택한 파일 업로드		상시근로자 수 인증서(4대사업기업자 명부 등)*	<input type="checkbox"/> 파일 선택 <input type="checkbox"/> 선택한 파일 업로드		<table border="1" style="width: 100%; border-collapse: collapse;"> <tr> <td style="width: 80%;">수출(대외)경영 서류*</td> <td><input type="checkbox"/> 파일 선택 <input type="checkbox"/> 선택한 파일 업로드</td> </tr> <tr> <td>가정 증명서류</td> <td><input type="checkbox"/> 파일 선택 <input type="checkbox"/> 선택한 파일 업로드</td> </tr> <tr> <td>기업부설연구소 또는 전담부서 인증 사본</td> <td><input type="checkbox"/> 파일 선택 <input type="checkbox"/> 선택한 파일 업로드</td> </tr> <tr> <td>정부(자치제)별주 R&D 과제수행 실적 증명 서류</td> <td><input type="checkbox"/> 파일 선택 <input type="checkbox"/> 선택한 파일 업로드</td> </tr> <tr> <td>활용계획서(첨부서류양식*)</td> <td><input type="checkbox"/> 파일 선택 <input type="checkbox"/> 선택한 파일 업로드</td> </tr> <tr> <td>기타관련서류</td> <td><input type="checkbox"/> 파일 선택 <input type="checkbox"/> 선택한 파일 업로드</td> </tr> </table> <p><small>* 서류 제출 시, 업로드 용량은 최대 100MB까지 업로드가 가능하며, 용량이 초과된 경우, .zip으로 압축하여 제출해 주시기 바랍니다. * 제출 서류의 확장자는 pdf, jpg, png, doc, ppt만 가능합니다.</small></p> <div style="border: 1px solid #ccc; padding: 5px; margin-top: 10px;"> <p>첨부자료 업로드</p> <ul style="list-style-type: none"> <input type="checkbox"/> 2024년 R7기벤처진흥사업(글로벌벤처기업) 모집공고.hwp <input type="checkbox"/> 2024년 R7기벤처진흥사업(글로벌벤처기업) .jpg <input type="checkbox"/> 2024년 R7기벤처진흥사업(글로벌벤처기업) .pdf <input type="checkbox"/> 2024년 R7기벤처진흥사업(글로벌벤처기업)_신청서.hwp <input type="checkbox"/> 2024년 R7기벤처진흥사업(글로벌벤처기업)_사업추진(활용) 계획서.hwp <input type="checkbox"/> 2024년 R7기벤처진흥사업(글로벌벤처기업)_신청서제표.hwp </div> <div style="text-align: right; margin-top: 10px;"> 이전단계 저장 </div>	수출(대외)경영 서류*	<input type="checkbox"/> 파일 선택 <input type="checkbox"/> 선택한 파일 업로드	가정 증명서류	<input type="checkbox"/> 파일 선택 <input type="checkbox"/> 선택한 파일 업로드	기업부설연구소 또는 전담부서 인증 사본	<input type="checkbox"/> 파일 선택 <input type="checkbox"/> 선택한 파일 업로드	정부(자치제)별주 R&D 과제수행 실적 증명 서류	<input type="checkbox"/> 파일 선택 <input type="checkbox"/> 선택한 파일 업로드	활용계획서(첨부서류양식*)	<input type="checkbox"/> 파일 선택 <input type="checkbox"/> 선택한 파일 업로드	기타관련서류	<input type="checkbox"/> 파일 선택 <input type="checkbox"/> 선택한 파일 업로드
공고명	[경남서부] [경남서부] 2024년 R7기벤처진흥사업(글로벌벤처기업사업 모집 공고																																													
통합신청서 (첨부서류 양식*)	<input type="checkbox"/> 파일 선택 <input type="checkbox"/> 선택한 파일 업로드																																													
사업자 등록증 사본*	<input type="checkbox"/> 파일 선택 <input type="checkbox"/> 선택한 파일 업로드																																													
중소기업구분인증서*	<input type="checkbox"/> 파일 선택 <input type="checkbox"/> 선택한 파일 업로드																																													
회사소개서*	<input type="checkbox"/> 파일 선택 <input type="checkbox"/> 선택한 파일 업로드																																													
인증관련 증명서(Inno-Biz, Main-Biz, 지적재산권명인용 등) 사본	<input type="checkbox"/> 파일 선택 <input type="checkbox"/> 선택한 파일 업로드																																													
기술, 영업 관련 수상실적 증명서류 사본	<input type="checkbox"/> 파일 선택 <input type="checkbox"/> 선택한 파일 업로드																																													
[개발(보) 활용] 직무일명 부상 우수기업 인증서 사본	<input type="checkbox"/> 파일 선택 <input type="checkbox"/> 선택한 파일 업로드																																													
재무제표(최근3개년)*	<input type="checkbox"/> 파일 선택 <input type="checkbox"/> 선택한 파일 업로드																																													
지재권 출원 및 등록 증명서류	<input type="checkbox"/> 파일 선택 <input type="checkbox"/> 선택한 파일 업로드																																													
상시근로자 수 인증서(4대사업기업자 명부 등)*	<input type="checkbox"/> 파일 선택 <input type="checkbox"/> 선택한 파일 업로드																																													
수출(대외)경영 서류*	<input type="checkbox"/> 파일 선택 <input type="checkbox"/> 선택한 파일 업로드																																													
가정 증명서류	<input type="checkbox"/> 파일 선택 <input type="checkbox"/> 선택한 파일 업로드																																													
기업부설연구소 또는 전담부서 인증 사본	<input type="checkbox"/> 파일 선택 <input type="checkbox"/> 선택한 파일 업로드																																													
정부(자치제)별주 R&D 과제수행 실적 증명 서류	<input type="checkbox"/> 파일 선택 <input type="checkbox"/> 선택한 파일 업로드																																													
활용계획서(첨부서류양식*)	<input type="checkbox"/> 파일 선택 <input type="checkbox"/> 선택한 파일 업로드																																													
기타관련서류	<input type="checkbox"/> 파일 선택 <input type="checkbox"/> 선택한 파일 업로드																																													

18 사업유형 확인 및 제출(확인필수)

공고 정보

공고명	공고번호
사업형태	지원사업명
지원센터	경남서부
	공고기간

***사업유형(세부과제) 선택** **※ 신청하고자 하는 사업유형(세부과제) 확인 후 체크**

해외출원비용지원-특허PCT
 특허업(일반)
 특허기술 홍보영상제작
 디자인업(일반)
 제품디자인 개발
 제품디자인 옥업
 화상디자인 개발(심화)
 화상디자인 개발(일반)
 포장디자인 개발
 신규브랜드 개발
 리뉴얼 브랜드 개발

제출서류 첨부파일

통합신청서 (첨부서류 양식)	L .hwp
-----------------	--------

19 신청서 제출

지원기업 정보

기업명		기업형태	
사업자등록번호		법인등록번호	
기업주소	경남		
설립일			
기업 대표번호		기업 대표 팩스번호	
대표자명		대표자 전화번호	
기업업무담당자 명		부서명	
기업업무담당자 휴대폰 번호		기업업무담당자 이메일	

이전
목록
신청서 제출

20 신청서류 제출 확인(지원사업 신청현황 → 지원사업 접수 확인)

RIPC 지원기업
사업관리시스템

지원사업 관리

- 지원사업 공고
- 지원사업 신청현황**
- 협약/계약 사업관리

회원관리

계사판

1661-1900
발신지에서 가장 가까운 센터로 연결됩니다.

1:1 계사판
로그인 후 1:1 계사판으로 문의해 주십시오.

지원사업 관리 ▶ 지원사업 신청현황

2022년 센터 공고 제목

삭제 신청서 수정

관리	접수번호	센터	지원사업 공고명
<input type="radio"/>	N603-22-A9899	경남	[관인] 2022년 [소상공인 무역항경희] IP항출 종합패키지(브랜드&디자인 융합) 공고
<input type="radio"/>	N280-22-A3969	경기	2022 의정부시 중소기업 IP(지식재산) 바로지원 사업 모집공고
<input type="radio"/>	N214-22-A748	전통회	[TEST 공고] 2022 스타기업 테스트
<input type="radio"/>	N57-22-A120	전통회	[테스트 공고] 협약 테스트 공고

지식재산! 창출·활용·보호
경남서부지식재산센터가
함께 합니다



pms.ripcc.org

주 소 | (52782) 경남 진주시 동진로 255, 3층
전 화 | 055) 762-9411~3 팩 스 | 055) 758-8220

